



# A.P.Z.

# NIEUWS

MAANDELIJKS  
Maand JUNI 2021  
Erkenningsnummer: P806032  
Laaglandweg, 13  
B 2610 WILRIJK  
APZ : GSM - 0496-25 97 38  
Email: apz79@hotmail.com  
www.apz-zandhoven.be  
Rekeningnummer APZ:  
BE79 7331 4131 9633  
(BIC-Code: KREDBEBB)



WILRIJK 1

(ANTWERPEN)



(Bron: <https://paulahondsmerkart.blogspot.com/>)

## Vergadering van 31 mei 2021

### Corona

Wil je meer weten over corona en paardensport? Via volgende link van “Paardensport Vlaanderen” kunt je er alles over nalezen: klik [HIER](#).



### Zoekertjes / Te koop:

Wie iets te koop wil aanbieden of iets zoekt dat te maken heeft met de paardensport, kan dit nog steeds aan ons doormailen. De vraag of advertentie zal dan een tweetal maanden verschijnen in ons clubblad en op onze website. Dit is een gratis dienst voor onze leden.

### Varia

Leden die deelnemen aan menwedstrijden of mentochten verzoeken wij om een tekst, eventueel aangevuld met foto's, over te maken aan het bestuur zodat dit kan worden opgenomen in het clubblad. Dit leest aangenamer dan de technische/wetenschappelijke artikelen die wij zelf moeten gaan zoeken op het internet. Een mailtje hebben wij het liefst maar geschreven kan ook.

## AGENDA

Datum	Ptn	Omschrijving
<b>2021</b>		
12/13-06-2021		Saive: ABC - CANE + CANAm - CAR
04-07-2021		Walhain: CAN
10/11-07-2021		Linden: ACB – CAN/CAV
25-07-2021		Grote Brogel - AC - CAN/CAV
14/15-08-2021		Booschot: ACB – CAN/CAV
20/22-08-2021		Bornem: ABC – CB-BK



- ~ Lesgeven
- ~ Opleiden van paarden
- ~ Leren mensen

Hoogstraatsebaan 175  
2390 Oostmalle

0032 473 702 602  
geerts\_glenn@hotmail.com

[www.glenngeerts.be](http://www.glenngeerts.be)



**KOETS & CO**  
www.koetsenco.be

**KOETS & CO**

**Leo Weckers**  
Tel: 0032-468175666  
Tel NL: 0031-612333398  
www.koetsenco.be

Info@koetsenco.be  
Houtmolenstraat 133  
3900 Overpelt

Officieel importeur Excellent  
koetsen & marathonwagens.

# Mijn paard heeft gele slijmvliezen, wat is er aan de hand?

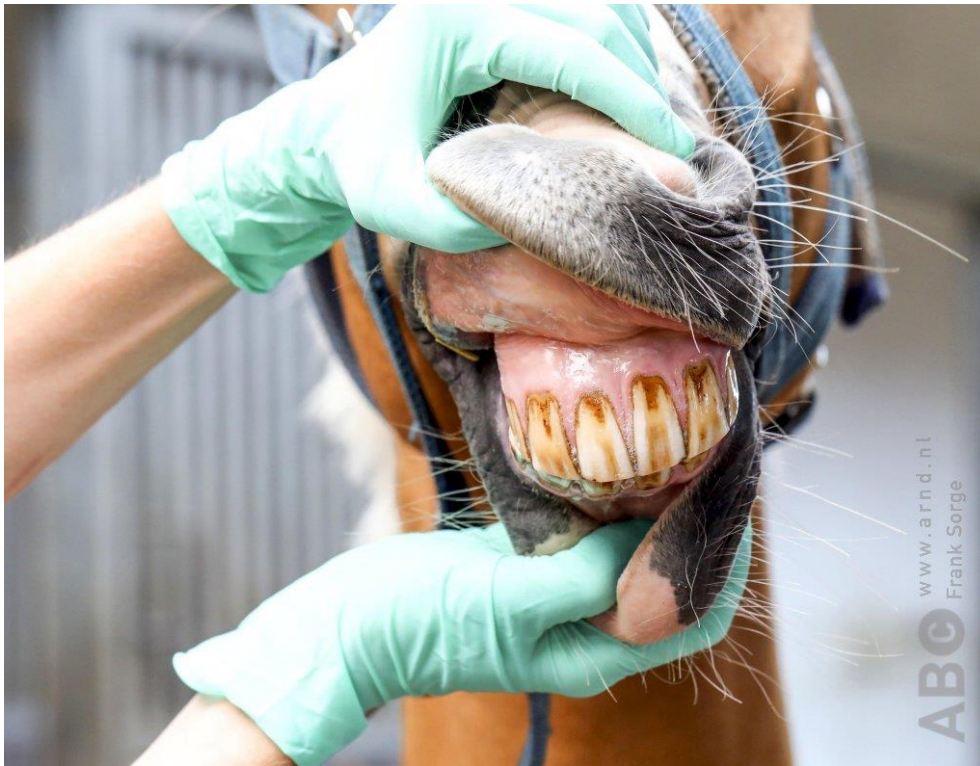

[Arnd Bronkhorst](#)

Slijmvliezen zijn de binnenbekleding van onder andere het voortplantingsstelsel, maag-darmkanaal en luchtwegen bij het paard. Naar de buitenkant toe gaat het over in het dekweefsel van de huid. Slijmvliezen zeggen wat over de gezondheidsstatus van het paard. Wat zijn de onderliggende oorzaken voor een geelverkleuring van de slijmvliezen? Paardendierenarts [Erica Reijkerk](#) leg het uit.

“De slijmvliezen kun je beoordelen bij de ogen, neus en de mond van je paard. Gezonde slijmvliezen zien er roze en vochtig uit zonder beschadigingen en/of bloedingen. Bij de beoordeling van de slijmvliezen van het oog hebben we naast het slijmvlies aan de binnenzijde van de oogleden te maken met oogwit wat zoals de naam al aangeeft een witte kleur heeft. Sommige aandoeningen gaan gepaard met verandering van de kleur van de slijmvliezen, bijvoorbeeld blauw/paars, rood, wit en geel. Een gele verkleuring van de slijmvliezen is als eerste op te merken bij het oogwit. Oorzaken hiervoor kunnen fysiologisch (niet afwijkend) of pathologisch (afwijkend) zijn.”

## Plantenkleurstoffen

“Een van de fysiologische oorzaken is het eten van plantaardig materiaal wat kleurstoffen zoals caroteen bevat. Dus wanneer het paard weidegang krijgt, is het mogelijk dat we een lichte geelverkleuring van de slijmvliezen waarnemen. Over het algemeen zie je dit alleen terug bij het oogwit.”

## Vasten

“Het stofje dat voor geelverkleuring zorgt, heet bilirubine. Dit stofje ontstaat bij de afbraak van rode bloedcellen. In het lichaam is er een continue aanmaak en afbraak van de rode bloedcellen. Het is dus normaal dat er een bepaalde hoeveelheid bilirubine in de bloedbaan rondgaat. Bilirubine wordt naar de lever getransporteerd en deze verwerkt het verder. Bij vasten, ofwel niet eten, werkt de lever simpel gezegd wat minder en kan de verwerking van het bilirubine wat vertragen. Deze hogere concentratie van nog niet verwerkt bilirubine zien we dan terug in een lichte verkleuring van de slijmvliezen. In principe is dit een fysiologisch probleem tenzij het niet eten veroorzaakt wordt door een aandoening.”

## Bloedafbraak

“Bij een verhoogde afbraak van rode bloedcellen verhoogt de concentratie bilirubine zo snel dat de lever dit niet allemaal kan verwerken. Er zijn meerdere redenen voor afbraak van rode bloedcellen. De slijmvliezen zullen duidelijk geel verkleuren en daarnaast – omdat er bloedarmoede optreedt – ook bleker worden. Het paard zal ook verschijnselen als sloomheid en een verhoogde pols laten zien.”

## Lever/galwegen

“Bilirubine wordt omgezet in de lever en wordt via de galwegen afgevoerd naar de darmholte. Wanneer er problemen ontstaan in dit proces door bijvoorbeeld een leverziekte of obstructie van de afvoerende galwegen, dan neemt de concentratie van bilirubine in de bloedsomloop toe en zal het paard een duidelijke geelverkleuring van de slijmvliezen laten zien.”

Wanneer je bij je paard gele slijmvliezen opmerkt, is het aan te raden de dierenarts te raadplegen. Deze kan door middel van klinisch- en bloedonderzoek achterhalen wat de oorzaak hiervan is.

*Bron: [Bitmagazine.nl](http://bitmagazine.nl)*

*(Bron: <https://www.bitmagazine.nl/welzijn/mijn-paard-heeft-gele-slijmvliezen-wat-is-er-aan-de-hand/136437/> )*



# ZOEKERTJES / TE KOOP:

Te koop:

Prachtige dressuurwagen , SPEED SPIDER , met mechanische stabilisatie systeem VERDONSCHOT-SOMEREN .

- Maar enkele wedstrijden gebruikt , enkel gebruikt op wedstrijd , nooit op training , volledig in orde wat betreft FEI reglementen betreft maten en gewichten, wagen in nieuwe staat , weg wegens stopzetten wedstrijden .

Mooi luxe dubbelspan borsttuig ,marathon licht gewicht. Van der Wiel

- Bruin leder , treksysteem met nylon verstevigd , roestvrij staal vernikkeld , hoofdstel , borsttuig , disselriemen , schoftjes , staatriemen , strengdragers , springriemen , culerons , leidsels , eveneens enkele malen gebruikt in combinatie met de dressuurwagen .

Bevragen en info Monique Dhondt GSM: +32 494. 20.36.51. of 052. 46.20.98.

